



SKISCHULE SERFAUS

WIJ TREKKEN EEN ZUIVER SPOOR

INFO AANBIEDINGEN PRIJZEN

WINTER 2023/24



Onderscheiden met vijf gouden
sneeuwkrystallen ❄️❄️❄️❄️❄️

www.skischule-serfaus.com
info@skischule-serfaus.com

Nieuw skischoolkantoor op het bergstation Komperdell 2000 m - midden in het skigebied

Als onderdeel van de nieuwbouw van de 10-persoons Komperdell-kabelbaan bieden we onze gasten en medewerkers ook een compleet nieuw en modern contactpunt in ons nieuwe skischoolkantoor bij het bergstation, midden in het skigebied!

Vanuit deze nieuwe locatie midden in het skigebied kunnen we onze gasten ook in de toekomst het beste dienen en kan men, net als dat nu het geval is, zich met onze sneeuwsportinstructeurs direct en zonder tijdverlies in de ski-pret onderdompelen!



S1 skischoolcentrum

(bij de kabelbaan dalstation)

Zondag t/m vrijdag:

8.00 tot 17.00 uur doorlopend geopend!

Zaterdag:

8.00 tot 18.00 uur doorlopend geopend!

Skischoolkantoor

(bij bergstation Komperdell 2000 m)

Zondag tot zaterdag:

8.30 tot 14.00 uur doorlopend geopend!

Uw contactpersoon



Hans Purtscher
Leider skischool
hp@skischule-serfaus.com



Fidelis Althaler
Plaatsvervangend leider skischool
fa@skischule-serfaus.com



Daniel Purtscher
Assistent leiding skischool
dp@skischule-serfaus.com



Simon Purtscher
Opleidings- en bijscholingsmanager voor sneeuwsportinstructeurs
sp@skischule-serfaus.com

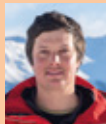

Marco Wille
Sectorhoofd gevorderde kinderen, Snowstars
mw@skischule-serfaus.com



Stefan Waldner
Sectorhoofd kindersneeuwalm, Murmli Friends
sw@skischule-serfaus.com



Markus Falch
Sectorhoofd volwassenen, jeugd, snowboard
mf@skischule-serfaus.com



Mag. Siegfried Scherthner
Personeelsmanagement, loonadministratie
ss@skischule-serfaus.com



Philipp Olavide
Hoofd bureau, marketingbeheer
po@skischule-serfaus.com

We beginnen midden in het skigebied

Onze ontmoetingspunten liggen direct in het skigebied.

Dat heeft unieke voordelen voor u.

Door de perfect gelegen startpunten heeft u geen tijdverlies.

Op die manier begint u direct met uw sneeuwsportleraar aan de ski-pret en kunt over de volledige lengte van de les genieten zonder dat er kostbare tijd verloren gaat in de gondel!

Dubbel skischoolaanbod

De aanvangstijden van afzonderlijke groepen met verschillende niveaus worden flexibel aangepast aan de actuele situatie en op tijd bekend gemaakt. Bij weinig deelnemers kan het altijd voorkomen dat verschillende groepen worden samengevoegd! De grootte van de groepen zal zo klein mogelijk worden gehouden. Vooral in de drukke vakantieweken zullen we voor een zo groot mogelijke flexibiliteit proberen te zorgen, zodat al onze gasten kunnen deelnemen aan de skilessen.

U kunt bij het aanschaffen van de kaartjes kiezen voor een van de twee aangegeven aanvangstijden voor de skischool. Direct daaraan gerelateerd zijn ook de vroegere of later tijden voor maaltijden en eindtijden. Door dit lesmodel in verschillende fases worden lange wachttijden bij de liften, in de restaurants en sportwinkels en bij de skischoolindeling voorkomen en zo heeft u meer mogelijkheden om van uw vakantie te genieten.

U kunt bij het aanschaffen van de kaartjes zelf kiezen tussen een van de twee aanvangstijden van de skischool.

Aanvangstijden

9.30 uur of 10.30 uur

Kerstvakantie

24-12-2023 t/m 05-01-2024

Voorjaarsvakantie

11-02-2024 t/m 23-02-2024

Paasvakantie

24-03-2024 t/m 05-04-2024

Lestijden

09.30 uur tot 11.30 uur en 12.30 uur tot 14.30 uur of 10.30 uur tot 12.30 uur en 13.30 uur tot 15.30 uur

Lunchtijden

11.30 uur tot 12.30 uur of 12.30 uur tot 13.30 uur

Eindtijden

14.30 uur of 15.30 uur

KINDERSNEEUWALM. MURMLI.



Murmlipark in het dorp

Murmlipark in het dorp (boven de kerk) is dagelijks geopend van 09.00 tot 16.30 uur. Midden in Serfaus bevindt zich het "Murmlipark" op een 10.000 m² grote, licht hellende weide.

Lestijden:

Zondag - vrijdag

Van 10.00 tot 12.00 uur

Aanmelding op de voorafgaande dag verplicht!

Een halve dag les is alleen mogelijk voor 3-jarige beginnende kinderen!

Geen smulbelevens mogelijk tussen de middag!





Les voor beginnende kinderen (vanaf 3 jaar)



Op dit speciaal aangelegde en beveiligde terrein dragen pedagogisch geschoolde begeleiders zorg voor uw beginnende kinderen vanaf 3 jaar op de kindersneeuwalm op 2000 m of in het Murmlipark in het dorp.

Tijdens het dagelijkse animatieprogramma doen we de Murmlidans en vertellen we het verhaal van Murmli en zijn vriendjes.

Geniet van uw vakantie –wij vangen uw kinderen de gehele dag op en bieden hen een unieke smulbelevenis aan in ons eigen Murmlirest.

De wekelijkse skiwedstrijd vindt elke vrijdag plaats.



Informatie: TEAM FIONA Kindersneeuwalm 2000 m

Een halve of hele dag les op de kindersneeuwalm op Komperdell 2000 m behoort tot de mogelijkheden. Een halve dag les is alleen mogelijk voor 3-jarige beginnende kinderen! Smulbelevenis in het Murmlirest is mogelijk!

Ontmoetingspunt: roze vlag op de kindersneeuwalm 2000 m
Lestijden: zo - vr 10.30 uur tot 12.30 uur en 13.30 uur tot 15.30 uur
Murmlipark in het dorp

Een halve dag les is alleen mogelijk voor 3-jarige beginnende kinderen! Geen smulbelevenis mogelijk.

Ontmoetingspunt: Murmlipark in het dorp
Lestijden: zo - vr 10.00 uur tot 12.00 uur

Aanmelding op de voorafgaande dag verplicht!

De hoofdingeling vindt op zondag plaats! Houd ook rekening met de actuele les- en etenstijden op meerdere tijdstippen voor ons dubbele skischoolaanbod. U vindt gedetailleerde informatie op de website of in een van onze skischoolkantoren!



Les voor kinderen met enige voorkennis (vanaf 4 jaar)

Voor kinderen die al eens een eerste eenvoudige ervaring hebben opgedaan met ski's in de sneeuw. Op het onderste gedeelte van de kindersneeuwalm kunnen de kinderen veilig en snel leren op overdekte transportbanden en verschillende themaparcoursen.



Tijdens het dagelijkse animatieprogramma doen we de Murmlidans en vertellen we het verhaal van Murmli en zijn vriendjes. Ook hier bieden we de hele dag opvang met de unieke smulbelevenis in ons eigen Murmlirest aan. De wekelijkse skiwedstrijd vindt elke vrijdag plaats.

Lessen voor kinderen met kennis van bochten (vanaf 4 jaar)

Voor kinderen die al eenvoudige ervaringen hebben opgedaan met bochten. Op het onderste gedeelte van de kindersneeuwalm kunnen kinderen snel leren op overdekte tovertapijten en verschillende themaparcoursen.



Het skiën met de stoeltjes- en sleeplift wordt geoefend en via de berenpiste wordt dan ook nog de Murmlitrail geskied. Tijdens het dagelijkse animatieprogramma doen we de Murmlidans en vertellen we het verhaal van Murmli en zijn vriendjes.

Ook hier bieden we de hele dag opvang met de unieke smulbelevenis in ons eigen Murmlirest aan. De wekelijkse skiwedstrijd vindt elke vrijdag plaats.

Informatie: TEAM INGO & BRUNO Kindersneeuwalm 2000 m

De hele dag les op de kindersneeuwalm op Komperdell 2000 m! Smulbelevenis Murmlirest mogelijk!

Ontmoetingspunt team Ingo: Groene vlag op de kindersneeuwalm op Komperdell 2000 m

Ontmoetingspunt team Bruno: Blauwe vlag op de kindersneeuwalm op Komperdell 2000 m

Lestijden: zo - vr 10.30 uur tot 12.30 uur en 13.30 uur tot 15.30 uur

De hoofdingeling vindt op zondag plaats! Houd ook rekening met de actuele les- en etenstijden op meerdere tijdstippen voor ons dubbele skischoolaanbod. U vindt gedetailleerde informatie op de website of in een van onze skischoolkantoren!

Friends-Trails

Met de FRIENDS TRAILS spelenderwijs leren skiën.

Nauwkeurig afgestemd op de behoeften van kinderen, afwisselend en met de garantie op heel veel plezier: dat zijn de nieuwe FRIENDS TRAILS voor kinderen waar de Skischool Serfaus in het winterseizoen mee start.

De FRIENDS TRAILS vormen een uniek concept waarmee kinderen heel snel en gemakkelijk kunnen leren skiën. Daarbij worden plezier en spel gecombineerd met de nieuwste skitechnieken en leren de kinderen spelenderwijs de belangrijkste bewegingen van het skiën. De ouders zullen er versteld van staan hoe snel de kleine beginners grote sterren op ski's worden!

De FRIENDS TRAILS bieden drie verschillende afdalingen op een oefenpiste, waarbij verschillende vaardigheden worden geoefend. Als de kinderen alle drie de trails hebben gehaald, zijn ze klaar voor de "echte" piste.



Overdekte avontuurlijke transportband

Er is een nieuwe, volledig overdekte skitransportband, die kids comfortabel terugbrengt naar het startpunt. Doordat alles in hout en in de stijl van de hutten is gebouwd, smelt de transportband volledig samen met het landschap.

De kinderen kunnen zich door Murmli en zijn vrienden laten begeleiden tijdens de rit naar de Kinderschneealm. Daarboven aangekomen, wacht de reuzen-Murmli al op de kleine en grote avonturiers!



Smulbelevnis in het Murmlirest!

Een bezoek aan het Murmlirest is heel wat meer dan alleen begeleiding tussen de middag! De skileraren eten gezamenlijk met uw kinderen en maken onvergetelijke momenten met hen mee tijdens de middagpauze van een uur. Het Murmlirest nodigt de kleintjes uit voor een fantasieeris met Murmli & het Sneeuwspook. Het speciale eten werd door kinderen en voor kinderen getest en gekozen. Elke dag staat er een nieuw menu op de kaart. Het Murmlirest bevindt zich direct bij het bergstation Komperdel 2000 m en is zowel vanuit de skischool als vanuit de kindersneeuwalm makkelijk en comfortabel te bereiken.



Geniet dagelijks van je nieuwe, lekkere yetimenu!



De piste heeft een nieuwe ster! (S 6-8)



Skiën is cool.

En freestyle nog iets meer.

In ons Snowpark voor beginners kun je jouw skitechniek perfectioneren en kennismaken met de fascinerende wereld van het freestyle-skiën. Op ons afgescheiden wedstrijdparcours tonen wij je de juiste wedstrijdtechniek en hoe je op ski's flink meters kunt maken.

Ik rock de piste! (S 3-5)



Wij slijpen jouw ski- en freestyletechniek bij en maken van jou een ster in het Snowpark.

Hoe je je lichaam, vaardigheden en hersenen moet gebruiken om vooraan op de piste te skiën, laten wij je zien in onze techniektraining vol afwisseling.

Ik ben pistekampioen! (S 1-2)



Naast het beheersen van de perfecte skitechniek ben jij in het Jip- en Progression Snowpark een ster.

Kom verder alles te weten over hoe je je moet gedragen op de berg, hoe je gevaren moet inschatten in de bergen en wat je moet doen als er een lawine ontstaat.

Groepsindeling

S 8	Veilig ploegdraaien op de blauw piste
S 7	Eerste ploegsturen blauwe piste, lichte rode pistes, skigedrag in de berghen
S 6	Parallel draaien lange bochten, brede skihouding
S 5	Parallel draaien lange bochten, stokgebruik, switch in de ploeg
S 4	Parallel draaien kort, blauwe piste, switch-skiën, beginnerbox straight
S 3	Parallel draaien kort, rode pistes, tempocontrole, airbag straight, eerste pogingen beginnerbox sliden
S 2	Parallel draaien kort, zwarte pistes, eerste terreintrajecten, airbag grab beginnerbox sliden 'dwars', 180° op de piste
S 1	Carven lang, moguls, boxen sliden, 180° kicker, rotation airbag

Informatie: Snowstars

De hele dag les op Komperdell 2000 m!
Smulbelevens in het Starrest is mogelijk!

Ontmoetingspunt: bij de paarse vlag of direct bij het betreffende Snowstar-Point bij de Snowstar Base op Komperdell 2000 m.

Lestijden zo – vr 10.30 uur tot 12.30 uur en 13.30 uur tot 15.30 uur

De hoofdingeling vindt op zondag plaats! Houd ook rekening met de actuele les- en etenstijden op meerdere tijdstippen voor ons dubbele skischoolaanbod. U vindt gedetailleerde informatie op de website of in een van onze skischoolkantoren!



Smulbelevnis in het Starrest!

Een bezoek aan het Starrest is heel wat meer dan alleen begeleiding tussen de middag! De skileraren eten samen met uw kinderen en maken onvergetelijke momenten met hen mee tijdens de middagpauze van een uur. In het "Starrest" eten de skileraren met de Snowstar-kinderen en nemen de jonge sterren mee op een spannende ontdekkingsreis door de sportieve en avontuurlijke winterse wereld. In totaal zijn er zeven verschillende ruimtes waar wordt gegeten. Deze ruimtes zijn tegelijkertijd thematisch, museaal en multimediaal ingericht. Zo springt in de "Freestyle"-ruimte een skiër als coole graffiti-figuur van de muur; de "Time Warp" is een wervelwind door de geschiedenis van het skiën; en in de "Race Room" kunnen de leraren met de kinderen wedstrijdbeelden analyseren, die eerder tijdens de skiles zijn opgenomen. De speciale maaltijden zijn door kinderen voor kinderen getest en geselecteerd. Dagelijks kan worden gekozen uit twee menu's. Het Starrest bevindt zich ook direct bij het bergstation Komperdell 2000 m en is zowel vanaf de skischool als de kindersneeuwalm gemakkelijk en comfortabel te bereiken.

Kies dagelijks je lekkere bully- of yetimenu!



De coole groepsskiles voor jongeren van 13-17 jaar

Beleef met ons je skivakantie in eigen jeugdgroepen, zonder ouders, maar met veel pret en actie! Centraal staat de verbetering van de alpine skitechniek! Naast freeriden, freestylen en het skiën op de piste garanderen we veel fun met de meest uiteenlopende funsportapparaten zoals snowfox, snowbike en nog veel meer! Vrijdag: freestyle contest of wedstrijdskiën.

Groepsindeling

J 8	De eerste keer op ski's, ploeg skiën/remmen zonder bochten.
J 7	Blauwe pistes, bochten in de ploeg
J 6	Bocht in de ploeg, schuin skiën in parallelle skipositie
J 5	Parallel bochten skiën, eerste rode piste
J 4	Parallel lang, rode pistes
J 3	Parallel kort, rode piste, eerste zwarte pistes
J 2	Lange bochten op zwarte pistes
J 1	Zwarte pistes, terreintrajecten

Informatie: jongeren (beginners en gevorderden)

De hele dag les op Komperdell 2000 m!
Beginners kunnen op zondag en woensdag beginnen!
Smulbelevnis in het Starrest mogelijk!

Ontmoetingspunt:

Beginners: grijze vlag voor kantoor van de skischool op Komperdell 2000 m

Gevorderden: witte vlag bij het Snowstar Base op Komperdell 2000m

Lestijden: zo - vr 10.30 uur tot 12.30 uur en 13.30 uur tot 15.30 uur

De hoofdingeling vindt op zondag plaats! Houd ook rekening met de actuele les- en etenstijden op meerdere tijdstippen voor ons dubbele skischoolaanbod. U vindt gedetailleerde informatie op de website of in een van onze skischoolkantoren!

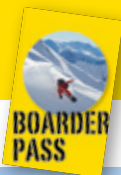

Snowboarden vanaf 5 jaar

Op het 'Snowboard-beginnersparcours' in leert u met behulp van verschillende hellingen, boxen, golfbanen, obstakels en een carrousel het snowboarden aanzienlijk eenvoudiger!

Groepsindeling

SB 7	Volslagen beginner, de eerste keer op het snowboard
SB 6	Glijden
SB 5	Driftschwünge aan elkaar rijgen
SB 4	Driftschwung, de leraar volgen
SB 3	Driftschwung op rode piste
SB 2	Zwarte piste, geschnittene Schwünge, box
SB 1	Terreintrajecten, freestyle

Informatie: snowboard (beginners en gevorderden)

De hele dag les op Komperdell 2000 m!

Beginners kunnen ALLEEN op zondag en woensdag beginnen!

Smulbelevens in het Starrest mogelijk!

Ontmoetingspunt: gele vlag op Komperdell 2000 m

Lestijden: zo - vr 10.30 uur tot 12.30 uur en van 13.30 uur tot 15.30 uur

De hoofdingeling vindt op zondag plaats! Houd ook rekening met de actuele les- en etenstijden op meerdere tijdstippen voor ons dubbele skischoolaanbod. U vindt gedetailleerde informatie op de website of in een van onze skischoolkantoren!



Groepslessen voor volwassenen

Of u nu beginner of gevorderde bent, wij helpen u bij een nieuwe start en laten u zien hoe u uw skitechniek kunt verbeteren. Naast de techniek staat ook het gezamenlijk genieten en plezier beleven centraal. Reken af met uw angsten, vergroot uw zelfvertrouwen en geniet in de vrije natuur tijdens het gezamenlijk skiën.

Groepsindeling

E 8	De eerste keer op ski's, ploeg skiën/remmen zonder bochten
E 7	Blauwe pistes, bochten in de ploeg
E 6	Bocht in de ploeg, schuin skiën parallel
E 5	Parallel breed, blauwe piste
E 4	Parallel lang, eerste rode piste
E 3	Parallel lang, rode piste
E 2	E 2 Parallel kort, rode piste, eerste zwarte piste
E 1	Zwarte pistes, terreintrajecten

Informatie: volwassenen (beginners en gevorderden)

De hele dag les op Komperdell 2000 m

Beginners kunnen ALLEEN op zondag en woensdag beginnen!

Ontmoetingspunten:

Beginners: grijze vlag vóór het kantoor van de skischool op Komperdell 2000 m

Gevorderden: oranje vlag bij het Snowstar Base op Komperdell 2000m

Lestijden: zo - vr 10.30 uur tot 12.30 uur en van 13.30 uur tot 15.30 uur

De hoofdingeling vindt op zondag plaats! Houd ook rekening met de actuele les- en etenstijden op meerdere tijdstippen voor ons dubbele skischoolaanbod. U vindt gedetailleerde informatie op de website of in een van onze skischoolkantoren!



TARIEVEN VOOR "BEGINNENDE KINDEREN"

Kindersneeuwalm (middenstation Komperdell 2000 m)

Kennismakingskaart voor de 1e dag

Groepsles voor hele dagen: (4 uur)

Lestijden: van 10.30 tot 12.30 uur of van 13.30 tot 15.30 uur in de kindersneeuwalm op Komperdell 2000 m.

1 dag	62,-
-------	------

Verlengingskaart volgens de groepstarieven 'Alpineskiën en snowboarden'

Les voor Murmli Friends

Team Fiona (beginners 3 jaar): halve of hele dagen (2 of 4 uur) skiles in de groep, spelenderwijs leren skiën.

Team Ingo & Bruno (eenvoudige voorkennis 4-12 jaar): hele dag (4 uur) skiles onderaan de kindersneeuwalm 2000 m.

	ochtend	middag
hele dagen (4 uur) volgens groepstarieven "Alpineskiën & Snowboarden"		
halve dagen (2 uur)	56,-	41,-
Verlengingskaart vanaf de 4e dag (halve of hele dagen)		45,-
HALVE DAGEN VOORDEELTICKET (OCHTEND)	280,-	

Murmli park in het dorp (boven de kerk)

Halfdaagse groepsles (beginners 3 jaar)

Lestijden: van 10.00 tot 12.00 uur. **Aanmelding op de voorafgaande dag verplicht!**
Geen middaglessen, geen smulbelevenis mogelijk

	ochtend
per persoon	56,-
Verlengingskaart vanaf dag 4	45,-
NIEUW! 6 halve dagen voordeelticket (ochtend)	280,-
Smulbelevenis in het Murmlirest of Starrest	22,-

Het verblijf in het kinderrestaurant is niet bestemd voor de ouders.

GROEPSTARIEVEN "ALPINESKIËN & SNOWBOARDEN"

Kinderen, jongeren, volwassenen (beginners en gevorderden)

Groepslessen op volledige dagen (4 uur)

Lestijden: van 10.30 tot 12.30 uur en van 13.30 tot 15.30 uur

Ontmoetingspunt: Komperdell 2000 m

1 dag	98,-
2 dagen	196,-
3 dagen	247,-
4 dagen	292,-
5 dagen	337,-
6 dagen	382,-
Verlengingskaart vanaf de 4e dag	45,-
6 HELE DAGEN VOORDEELTICKET	358,-

LANGLAUFEN

Halve dag langlaufen (beginners en gevorderden)

Lestijden: 13.15 tot 15.15 uur, **ontmoetingspunt:** Komperdell 2000m.

1/2 dag	65,-
---------	------

SNEEUWSCHOENWANDELEN OF FUNSPORT DAY

incl. sneeuwschoenen of trendy sportapparaten..

Lestijden: 13.30 tot 15.30 uur, **ontmoetingspunt:** Komperdell 2000m.

1/2 dag (middag)	83,-
------------------	------

SNEEUWSPORT ZONDER HANDICAP

We bieden ook sneeuw sport aan voor visueel en lichamelijk gehandicapten en mensen met cognitieve beperkingen met speciaal geschoolde skileraren/-leraresen. Informeer u, indien gewenst, op onze website, in het skischoolkantoor of stel uw vraag over lessen per e-mail.

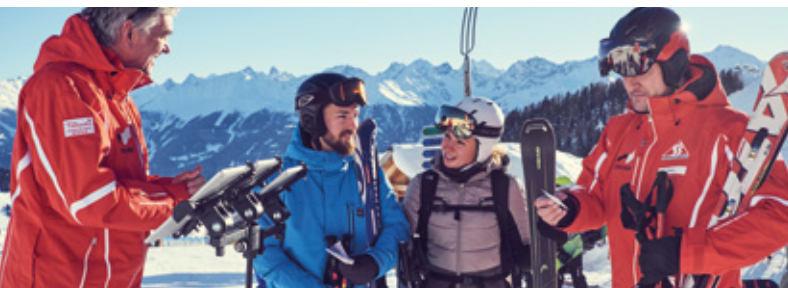

PRIVÉESTARIEVEN

Ontmoetingspunt: rode vlag – middenstation Komperdell 2000 m
Privétarieven gelden voor 1 of 2 personen

	hele dag (4 u)	ochtend (2u)	ochtend (3u)	namiddag (2u)	namiddag (3u)
	individueel vanaf 9.00 uur mogelijk	9.00 - 11.00 11.00 - 13.00	9.00 - 12.00 9.30 - 12.30	13.15 - 15.15 13.30 - 15.30 14.00 - 16.00	alleen vanaf 13.15 uur mogelijk
zondag	347,-	264,-	319,-	215,-	259,-
maandag	347,-	264,-	319,-	215,-	259,-
dinsdag	347,-	264,-	319,-	215,-	259,-
woensdag	347,-	264,-	319,-	215,-	259,-
donderdag	319,-	242,-	297,-	187,-	231,-
vrijdag	297,-	220,-	286,-	176,-	220,-
zaterdag	347,-	264,-	319,-	215,-	259,-
toeslag vanaf 3e persoon					
	62,-	45,-	52,-	45,-	52,-

Privés (1 uur) naar wens vanaf 09.00 uur mogelijk.
Aanvragen via ons skischoolkantoor!

Gezinsaanbieding:

Privés voor het hele gezin! Twee personen worden in rekening gebracht, de rest van het gezin skiet gratis!



RESERVERING EN ANNULERINGSVOORWAARDEN

U hebt ook de mogelijkheid om online via onze website privélessen te reserveren! Na ontvangst van uw reservering zullen wij u een privé-voorreserveringsbevestiging met uw boekingsgegevens sturen. U ontvangt tijdig in een aparte brief opnieuw een "BETALINGSLINK", waarmee u uw geboekte privélessen veilig, gemakkelijk en comfortabel kunt betalen.

Na ontvangst van de betaling wordt uw VOORRESERVERING als VASTE RESERVERING ingeboekt en opnieuw schriftelijk door ons bevestigd.

Privélessen die niet vooraf worden betaald zijn geen vaste boekingen!

Wanneer de door u geboekte favoriete leraren om diverse redenen (ziekte, ongeval, enz.) in de door u geboekte tijd tijdelijk niet beschikbaar kunnen zijn, zullen we u een gelijkwaardige sneeuwsportleraar toewijzen! U vindt de actuele annuleringsvoorwaarden op onze website!

DAGTOCHTEN

(Voorwaarde: gecontroleerd skiën in open terrein)

Ontmoetingspunt: 08.45 uur in het skischoolkantoor Komperdell 2000 m

Tocht voor 1-2 personen	450,-
Elke extra persoon	62,-

Grootte van de groep: tot maximaal 6 personen. Inclusief detectieapparaat voor bedolven personen, lawineschop, lawinesonde.

Bestemmingen

Smokkelaarstocht Spissermühle: van Serfaus naar Zwitserland in de lengte door de Samnaungruppe; terug per taxi ca. 110,- euro

Glockspitz (2846 m): over het mooie plateau van de Blankameren naar de Glockspitze

Furgler (3007 m): naar onze "Huisberg" op 3007 meter

See im Paznauntal: over de Furglerjoch of Glockscharte naar See im Paznauntal

Urgtal: via Glockhäuser – Urgjoch in het Urgtal

KENNISMAKINGSTOCHT

Halvedagtocht, voor beginners

Ontmoetingspunt: 13.00 uur skischoolkantoor Komperdell 2000 m

Tocht voor 1-2 personen	350,-
Elke extra persoon	52,-

Grootte van de groep: tot maximaal 6 personen. Inclusief detectieapparaat voor bedolven personen, lawineschop, lawinesonde.

Uitrusting voor skitochten

Toerski's of splitboard met vacht, rugzak, skikleding, muts, handschoenen, zonnebrandcrème, sneeuwbril, onderhemd om te verwisselen.

Tussendoortjes: Neem proviand mee (warme drankjes, belegde broodjes...).

Ook bij een tocht die door een berg- of skigids wordt geleid, blijft voor elke deelnemer een restrisico bestaan!

Dagelijks op aanvraag mogelijk in het skischoolkantoor.
Vinden alleen bij passende (weers-)omstandigheden plaats.
Aanmeldingen of informatie in elk skischoolkantoor.



Bijzondere ervaringen boeken of cadeau doen

Doe uw familie of vrienden een bijzonder plezier met de nieuwe GeSKIschenken van de Skischool Serfaus. Deze pakketten kunt u direct boeken in het kantoor van de skischool of online via onze website. Alle pakketten worden mooi verpakt in de rode kartonnen GeSKIschenke-enveloppe.

Houten GeSKIschenke-doo's met schuifdeksel

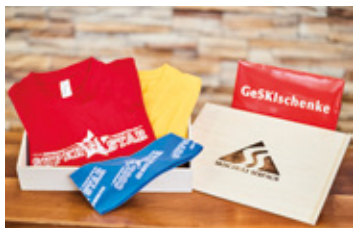

De houten GeSKIschenke-doo's is gemaakt van zuiver berkenhout. Op het schuifdeksel is het logo van de skischool ingebrand en is een aparte rand aangebracht waarmee het deksel kan worden geopend. De binnenmaten van de houten doos zijn L x B x H = 300 x 210 x 50 mm.

De houten GeSKIschenke-doo's is ideaal om te vullen met accessoires en giveaways van de skischool Serfaus. De houten doos is direct in het kantoor van de skischool te verkrijgen of online via onze website als een van onze eigen producten.

Houten GeSKIschenke-doo's (ongevuld)

9,-



Cool Kids Speciaal

Samen met een professionele wintersportleraar stelt uw kind exclusief zijn of haar eigen dag samen inclusief de smulbelevens in het Starrest. Uw kind beslist zelf of het in het freestylepark wil, verschillende funsportapparaten wil uitproberen of van andere attracties gebruik wil maken, zoals bijv. de Schneisenfeger, de Serfauser Sauser, de indoor speel- en klimwereld PlayIn enz.

Ontmoetingspunt: bij de rode vlag direct voor het kantoor van de skischool op Komperdell 2000 m.

Duur: ca. 5 uur incl. smulbelevens.

Algemeen: alle gewenste attracties zijn voor deze dag ingebrepen.

299,-

Wintersport-trilogie

Dit aanbod bestaat uit drie professionele ski-highlights, waarvan u er een kunt kiezen. Kies of u met een professionele wintersportleraar op ontdekkingstocht wilt gaan inclusief culinaire tips voor insiders, uw eigen spoor op de poederhellingen van onze bergen wilt trekken of verschillende funsportapparaten onder professionele begeleiding wilt uitproberen.

Ontmoetingspunt: bij de rode vlag direct voor het kantoor van de skischool op Komperdell 2000m.

DUUR: ca. 5 uur

399,-

Culinaire ski-expeditie

Beleef een dag lang met een speciaal voor u gereserveerde wintersportleraar het volledige skigebed in Serfaus en geniet op uw tocht van culinaire hoogtepunten in de door ons geselecteerde stations.

Ontmoetingspunt: bij de rode vlag direct voor het kantoor van de skischool op Komperdell 2000m.

Duur: ca. 5 uur incl. culinaire belevens

499,-

Alle highlights worden mooi verpakt als cadeaubon in de kartonnen GeSKIschenke-enveloppe en zijn direct verkrijgbaar in het kantoor van de skischool of via de post!
Als het wat sneller moet, dan kunt u de highlights ook via onze website als print@home-cadeaubon boeken, die u direct thuis kunt afdrukken.

Voorreservering per e-mail, telefonisch via +43(0)5476/6268 of persoonlijk direct in een van onze skischoolkantoren absoluut noodzakelijk!

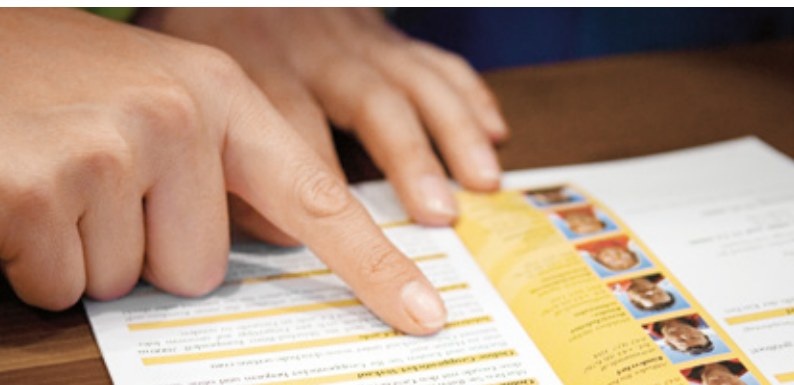

Bij de groepslessen en de alternatieve sportlessen geldt een minimaal aantal deelnemers van 4 personen! Indien dit niet wordt gehaald, is het mogelijk dat groepen worden samengevoegd! Op zaterdag vinden geen groepslessen plaats! Privélessen kunnen dagelijks worden gegeven op aanvraag! Verder bieden wij u speciale arrangementen voor kleinere groepen!

Voor ongevallen tijdens de les wordt geen aansprakelijkheid aanvaard. Reeds verzilverde leskaarten worden enkel bij een ongeval of ziekte met medisch attest teruggenomen; enkel het verschilbedrag wordt terugbetaald.

Skischoolkaarten zijn strikt persoonlijk en ongebruikte dagen vervallen. Als de liften om welke reden ook buiten gebruik zijn, heeft u geen recht op terugbetaling. Evenementen als bijv. prijsuitreikingen, animatie enz. behoren tot de reguliere skiles en kunnen tijdens de lestijden plaatsvinden! Bij minder dan 4 personen is het mogelijk dat groepen worden samengevoegd!

Meer informatie vindt u op www.skischule-serfaus.com

Alle prijzen in € (euro) – wijzigingen en fouten voorbehouden!



SKISCHULE SERFAUS

Dorfbahnstraße 79
6534 Serfaus
Oostenrijk
Tel. +43 (0) 5476/62 68
Fax +43 (0) 5476/62 68-15
info@skischule-serfaus.com
www.skischule-serfaus.com



Beeldmateriaal: Christian Waldegger
Illustratie: mountain-management.com, Lochau



STICHER



WERBETEXILIEN FÜR BERUF UND FREIZEIT



Schöffel
Ich bin raus.



Schöffel Athlet Benni Raich
2x Olympiasieger, 3x Weltmeister

Herren
SKI JACKET HOHBIEL

- | Hohe Multi-Funktionalität durch 2-Lagen VENTURI Bekleidung
- | atmungsaktiv, wind- und Wasser dicht
- | 4D BODY MAPPING
- | abnehmbare Kapuze